たんぽぽ苑通信

2015年9月16日
第76号（年4回発行）

■発行　社会福祉法人神東会　岐阜県飛騨市神岡町東町690番地1
TEL（0578）84-0011　FAX（0578）84-0012　ホームページ http://tanpopoen.jp

8月29日(土)、たんぽぽ苑納涼祭を行いました！
朝から怪しい雲行きで心配していましたが、雨が降ることはなく今年も楽しい納涼祭となりました。この日だけは職員も入居者の皆さんも浴衣に着替えます♡

今年も飛騨神岡高等学校の皆様が来てくださり、元気をいただいて入居者の皆さんもとっても素敵な笑顔(*^_^*) たこやき、焼きそば、綿菓子、カキ氷などバザーも大賑わい!毎年恒例の鮎の塩焼きは今年も大好評でした!!山本様、和仁様によるフルート演奏やポーラエステイン満季様によるハンドマッサージで癒され、ヨーヨー釣りやくじ引きで盛り上がり、最後には打ち上げ花火もあり、夏を感じていただけたのではないかと思います。

今年もたくさんのボランティアのご協力により、納涼祭を無事に行うことができました。本当にありがとうございました。

たんぽぽ苑

オープン!!!

「～記憶の回帰～ かつて慣れ親しんだ住まいは高齢者の安心、安定をもたらす」をテーマに、施設内の床及び内装材に岐阜県産木材をふんだんに使用しております。

ごあいさつ

社会福祉法人 神東会
理事長　古宿　稔

当社会福祉法人神東会は、平成４年６月、当時の神岡町の全面的なご支援を賜る中で民間法人として設立され、平成６年４月、東町地内に特別養護老人ホームたんぽぽ苑として開苑し、併せてショートステイ、デイサービス、在宅介護支援事業等の事業運営を開始しました。更に平成１５年４月には新たに旭ヶ丘地内にデイサービスセンターたんぽぽ苑を開苑し、デイサービス事業の増強を図るなど、町内東町と旭ヶ丘両拠点での地域福祉事業を展開しているところであります。

近時、人口減少と、少子化・高齢化が加速し、当施設への入所希望待機者は２００名を超える状況の中、飛騨市、飛騨市議会及び地権者を始め関係の方々の格別なるご理解、ご支援をいただきまして、既存のデイサービスセンターと接続する施設となり、隣接の「老人保健施設たかはら」と合わせて「医療・福祉両立ゾーン」として、更に大きな旭ヶ丘福祉拠点となりました。

この施設が立派に建設できましたことにつきましては、法人設立時に神岡町が将来に渡っての事業運営拡充のためにと頂いていた多額の基金や、これまでの市民の皆様方からの多大なご寄付等のおかげによるものであり、先人をはじめ、関係各位に対し、衷心よりお礼と感謝を申し上げる次第であります。本工事の完成によりたんぽぽ苑の施設整備・拡充については、一応の目途が立ったものと思っていますが、今後は、東町、旭ヶ丘の両拠点間の連携を更に図り、この立派な施設機能を十分に生かし、利用者の皆様が安心して、喜んでご利用いただける施設運営を目指し役職員一丸となって精進する所存であります。

今後共、関係各位をはじめ、地域の皆様方の格別なるご支援を賜りますことをお願い申し上げ、ご挨拶といたします。

たくさんのお祝いをいただきました。ありがとうございました。

桝田　　実 様　　中村　　博 様
横川　圭二 様　　梶山　敏子 様
小島　正子 様　　山本　一三 様
上手　清重 様　　村瀬　幾代 様
鈴木　睦芳 様　　山本 喜代太郎 様
社会福祉法人 双葉福祉会（理事長 村澤寛 様）
神岡鉱業 株式会社 様　　橋本工業 株式会社 様
神工電気 株式会社 様　　株式会社 奥野工務店 様
有限会社 阪口材木店 様　　飛騨市 様
飛騨市議会 様　　神岡警部交番　（所長 椿倉勇治 様）
殿区 様　　殿本町区 様
旭ヶ丘町内会 様　　サンアルプ旭全棟 様

旭ヶ丘ショートステイ

平成27年 8月8日(土)

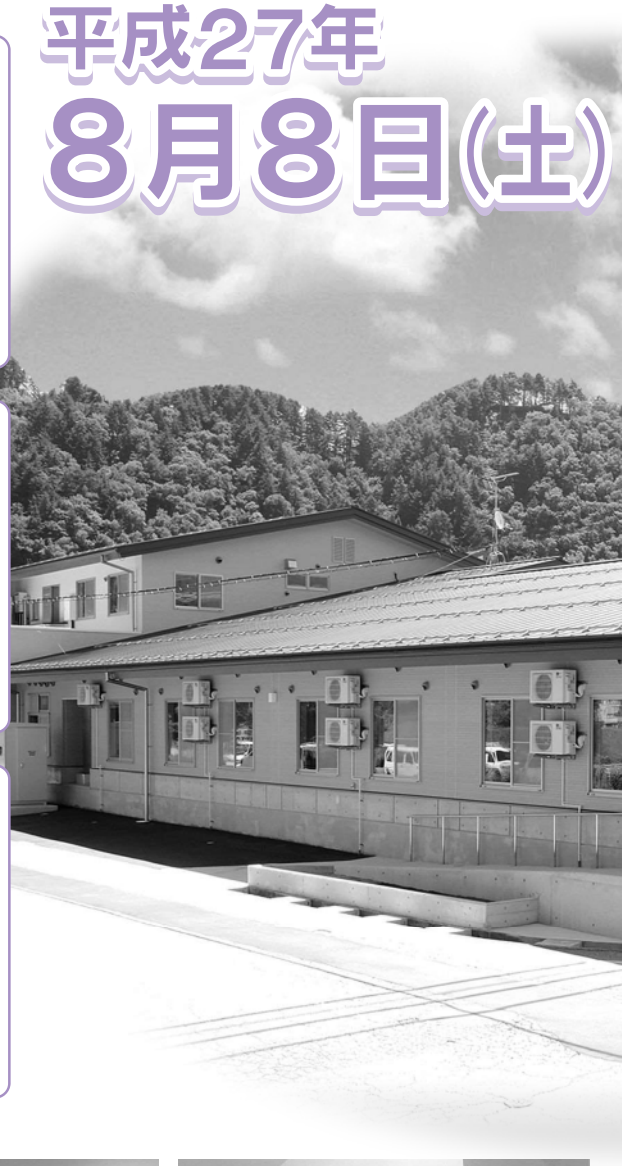

居　室

各利用者様のプライバシーを守りながらゆっくりと過ごして頂けます。(トイレが完備されている居室もあります)

2人居室

十分なスペースがあり、ご夫婦や仲の良い友達でご利用頂けます。

談話スペース

畳敷きのスペースで足を伸ばして、ゆっくり癒しの時間を過ごせます。

食　堂

天井や床は木のぬくもりが感じられ、光が存分にふりそそぐ、明るい食堂です。

浴　室

広い浴槽で、椅子に座ったままでも楽に入浴することができます。

- 建設場所　飛騨市神岡町殿1081番地53
- 建物面積　1,466.71㎡
- 構　　造　鉄骨造平屋建て（一部2階建て）
- 施設規模　30床

平成27年7月27日(月)
修祓式及び竣工式を執り行いました

旭ヶ丘ショートステイの建設にあたり、
- 有限会社 阪口材木店 様
- 株式会社 奥野工務店 様
- 橋本工業 株式会社 様
- 神工電気 株式会社 様

へ、感謝状を贈呈いたしました。

飛騨市長はじめ、各関係機関や地域の代表者など多くの方にご参加いただき、ありがとうございました。

こんにちは 旭ヶ丘デイサービスです

7月10日

富山県より『口琴くらぶ』の皆さんが，ハーモニカ演奏に来苑くださいました。

青い山脈や黄金虫，港町13番地などノリの良い曲が多く，利用者の皆さんも手拍子を叩き，楽しそうに歌ってみえました。

また，ハーモニカにも小指ほどの小さなものから腕程の大きなものまで，いろんな大きさがあることも知りました。

口琴くらぶの皆様ありがとうございました!!

7月7日

神岡民謡保存会の坂上様，中井様，和仁様，田村様による『七夕特別演芸』がありました。神岡の人にお馴染みの，「船津めでた」や「神岡音頭」。これを聞くと『夏だなぁ～』と実感しますよね。

おどりに合わせて口ずさむ方や，踊られる方もみえました。7月生まれの利用者には「レイ」のサプライズプレゼントもあり，喜んでみえました。

歌や踊りばかりでなく，途中途中のトークも楽しく，尺八の演奏もあり，盛りだくさんの内容でした。坂上様，中井様，和仁様，田村様からたくさんのパワーをいただいたので，今年も夏バテ知らずで過ごせそうです!!ありがとうございました!!

8月22日～28日

8月22日から28日までの1週間、旭ヶ丘デイサービスで納涼祭を行いました。

毎年恒例の流しそうめん，綿菓子，塩せんべい，くじも大盛況！スイカ割りも盛り上がりました。そして，納涼祭といえば「盆踊り」。今年も輪になって，皆で踊りました。たくさんの園児も遊びに来てくれ，とても賑やかな納涼祭となりました！

祭

今年もたくさんの利用者，ボランティアに支えられ，有意義な納涼祭を行うことが出来ました。

神岡民謡保存会様，JAひだやまびこの会様，個人ボランティアの皆様，双葉保育園・旭保育園の皆様，本当にありがとうございました。

職員募集

随時募集
＊年齢は問いません

勤務内容・時間等の勤務条件につきましては、お気軽にご相談ください。施設見学も受け付けています。

介護職員
（正規職員・契約職員）5名

◆土日祝日及び夜勤等の交替勤務が可能な方。
(夜勤等出来ないという方やパートタイムならば勤められるという方はご相談ください。)

◆正規職員は介護福祉士の資格を有する方。
契約職員は資格の有無は問いません。

看護職員
（正規職員・契約職員）若干名

◆看護師又は准看護師の資格を有する方。

◆土日祝日等の交替勤務が可能な方。

◆夜勤はありません。
(夜間対応あり。)

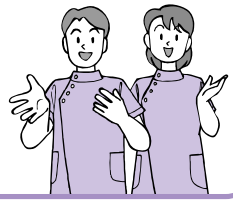

ホームヘルパー
（正規職員・契約職員）1名

◆土日祝日及び早朝(6時)から夜間(10時)まで等の交替勤務が可能な方。(夜間等は勤務できないという方やパートタイムならば勤められるという方はご相談ください。)

◆正規職員は介護福祉士の資格を有する方。契約職員は介護職員初任者研修を受講された(ホームヘルパー2級以上を有する)方。

応募される方は、市販の履歴書を東町のたんぽぽ苑までご提出ください。(資格をお持ちの方は、資格を証する書面の写しを添えてください。)

予告

今後、土日祝日のみ勤務の保育士を募集する予定があります。

2015年秋 飛騨地域就職ガイダンスに参加します！

日にち：平成27年9月30日（水）
時　間：13：30～16：00
会　場：高山市民文化会館　3階講堂

個別ブースにて、当苑の紹介や仕事内容の説明などさせていただきます。
気になる方はぜひご来場ください。お待ちしております。

お問い合わせ連絡先　社会福祉法人 神東会
TEL：0578−84−0011　FAX：0578−84−0012
Web：http：／／tanpopoen．jp
担当者　上葛(カミクズ)、谷口(タニグチ)

「たんぽぽ苑」運営寄金・物品篤志寄付

平成27年6月1日から8月31日までに、次の方々より、たんぽぽ苑へたくさんのご寄付をいただきました。

寄付金はたんぽぽ苑の大切な財源として、又、物品は入居者や利用者の方々に有効に使用させていただきます。

心からお礼申し上げます。

篤志寄付

220,000円

▽桝田　実様（石神）
▽中村　博様（数河）
▽横川　奎二様（東町）
▽梶山　敏子様（東町）
▽小島　正子様（坂富）
▽山本　一三様（麻生野）
▽上手　清重様（桜ヶ丘）
▽村瀬　幾代様（船津）
▽鈴木　睦芳様（麻生野）
▽（福）双葉福祉会（理事長 村澤寛様）
▽山本　喜代太郎様（山田）
▽白木　昭夫様、芳子様（千歳）
▽牧　忠臣様（東町）
▽匿名2件

物品寄付

▽神岡ライオンズクラブ様
▽松崎　久司様（上宝町）
▽西　まさ子様（殿）
▽池水　啓子様（殿）
▽田中芙二子様（東町）
▽板倉登枝子様（東雲）
▽上　孝子様（朝浦）
▽高山信用金庫様
▽美濃島幸子様（船津）
▽森本　隆様（館野町）
▽上野富美子様（白山）
▽飛騨会計事務所様
▽黒澤平一郎様（長野県）
▽奥田　昭則様（千葉県）
▽田中　俊一様（静岡県）
▽飛騨信用組合神岡支店様
▽野林　末美（殿）

神岡ライオンズクラブ様
今年も花苗の寄付と苗植えをしてくださいました

寄付して頂いた物品

花苗、台布巾、紙オムツ、メロンパン、タオル、紙袋、野菜、果物、ビール共通券、布巾、ワゴン、テレビ、人形、観葉植物、囲碁、麻雀、お菓子、うちわ　他
ありがとうございます

7月〜8月 ボランティア活動報告

たくさんのボランティアの方々にご協力いただいております。いつもありがとうございます。

《東町たんぽぽ苑》

▽スマイル様（喫茶会手伝い、8／29納涼祭手伝い）
▽たんぽぽの会様（洗濯物たたみ、8／29納涼祭手伝い）
▽イブの会様（洗濯たたみ、お茶パック詰め他、8／29納涼祭手伝い）
▽田中芙二子様（洗濯たたみ他）
▽森　邦光様（締太鼓）
▽鈴村由美子様、清水広子様、高原マキ子様、白木和子様（生け花）
▽島田由美子様、由紀子様（散髪）
▽神岡ライオンズクラブ様（6／3花苗植え）
▽日赤奉仕団寺林分団様（6／7草取り）
▽流葉切雲そばの会様（6／25、7／9そば打ち道場）
▽富山第一銀行労働組合神岡分会様（6／27窓拭き）
▽飛騨神岡高等学校茶道部様（7／16呈茶）
▽神岡民謡保存会様（8／29納涼祭手伝い）
▽飛騨神岡高等学校様（8／29納涼祭手伝い）
▽山本俊自様、山本陽子様、和仁悠様（8／29納涼祭フルート演奏披露）

流葉切雲そばの会様

日赤奉仕団寺林分団様

飛騨神岡高等学校茶道部様

富山第一銀行労働組合神岡分会様

《旭ヶ丘たんぽぽ苑》

▽ＪＡひだ山びこの会様（ドリンクバー手伝い（8／22〜28納涼祭手伝い）
▽元気っこサークル様（6／22体操指導）
▽坂上様、和仁様、中井様、田村様（7／7三味線演奏披露他）
▽口琴くらぶ様（7／10ハーモニカ演奏披露）
▽神岡民謡保存会様（8／22〜28納涼祭手伝い）
▽双葉保育園様（8／25交流会他）
▽旭保育園様（8／27交流会他）
▽大窪たづ美様（8／22〜28納涼祭手伝い）
▽室屋　静枝様（8／22〜25納涼祭手伝い）
▽ポーラエステイン満季様（8／29納涼祭手伝い）
▽飛騨信用組合神岡支店様（8／29納涼祭手伝い）
▽桜井　静子様（8／29納涼祭手伝い）
▽山下　雅子様（8／29納涼祭手伝い）
▽古田登喜子様（8／29納涼祭手伝い）
▽森田　恭子様（8／29納涼祭手伝い）
▽菱村紀代子様（8／29納涼祭手伝い）
▽新谷　和子様（8／29納涼祭手伝い）
▽垣内　裕子様（8／29納涼祭手伝い）